

Organigramme de la Fédération *(Mise à jour septembre 2017)*

Secrétariat fédéral

Les membres du Secrétariat fédéral sont chargés de la correspondance, des convocations et, en général, de toutes les formalités administratives découlant de la vie de la Fédération. Ils sont habilités à prendre des initiatives et des décisions dans le cadre des orientations tracées par le Congrès et sous réserve d'en rendre compte à la plus proche réunion de la Commission exécutive.

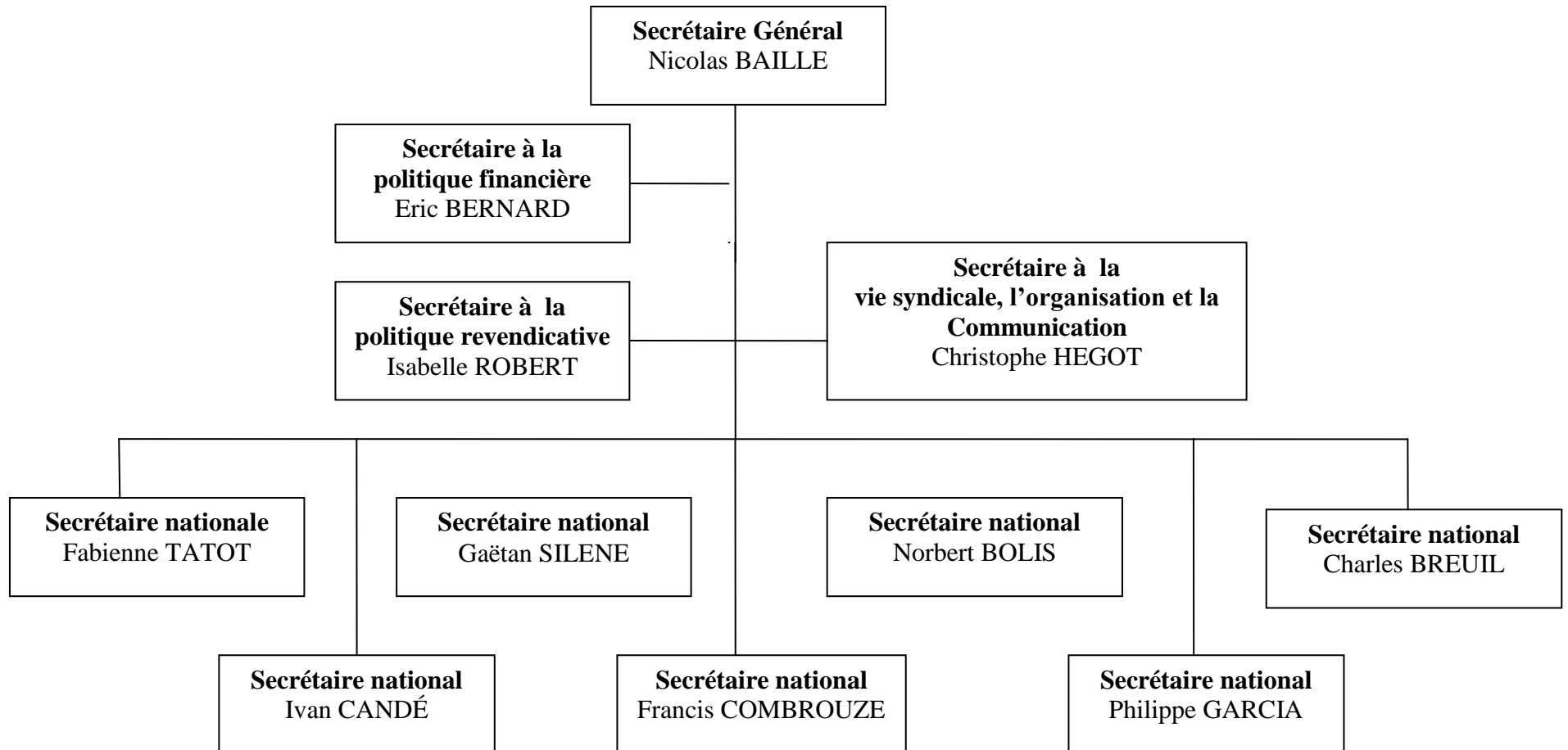

Commission exécutive fédérale

La Commission exécutive assure la direction générale de la Fédération dans le cadre des décisions des congrès fédéraux.

| NOM Prénom | Organisation |
|------------------------|----------------------------|
| AGOGUE Séverine | PTAS 18 |
| ALLIGNE Didier | SNAPB 17 |
| BAILLE Nicolas | IFSTTAR 77 |
| BARLA Maurice | OPA 18 |
| BAUMNER Gilles | OPA DIR Est |
| BERNARD Eric | PTRI 28 |
| BEURTHERET Jean Pierre | PTRI 25 Retraité |
| BOLIS Norbert | USAC 91 |
| BORDRON Bruno | PTRI 85 |
| BOULENGER Georges | PTRI 62 |
| BOUQUET Fabrice | PTAS 45 |
| BREUIL Charles | OPA 33 |
| BRO Daniel | OPA 06 |
| BROCHARD Gilles | PTAS 14 |
| BRUCKER Fabrice | PTRI 07 |
| CALLAY Gilles | PTRI 59 VN |
| CANDE Ivan | SNPTAS |
| CARPENTIER Nathalie | PTAS 59 Dreal |
| CHICHERI-NIOT Sophie | ONEMA |
| COMBROUZE Francis | Administration Centrale 92 |
| DIAZ Jean Yves | PTRI 81 |
| DEBAT Philippe | OPA 13 |
| DIDOT Jean Marie | CETE 57 Retraité |
| EDWELL Michel | Météo France 31 |
| EMBOULE Francette | Administration Centrale 92 |
| FIOROT Nivano | OPA 39 |
| GARCIA Philippe | CETE Normandie Centre 76 |
| GARING Willy | PTRI 25 |
| GUIHENEUF Yann | PTRI 29 |
| HEGOT Christophe | OPA 75VN |
| JAUBERTIE Patrick | IGN 94 |
| JOFFRIN Olivier | USAC 91 |
| LASSAUZAY Didier | PTAS 51 |
| LE BRIQUER Gérard | Administration Centrale 92 |
| LELIEVRE Michel | OPA DIRM MEMN |
| LEPLA Isabelle | PTAS 59 Dir Nord |
| LOUET François Bernard | OPA 21 |
| MAHUT Christian | PTRI 04 |
| MARCUZZI Jean-Bernard | PTAS 39 |
| MAYER Nicolas | SNPAM 33 |
| MONATE Eric | USAC 95 |
| MONTAROU Arsène | PTRI 72 |
| MOUGEOT Olivier | PTRI 54 VN |
| PACOT Didier | PTRI 89 |
| ROBERT Isabelle | Administration Centrale 92 |
| PIEL Bruno | CEREMA |

| | |
|---------------------------|----------------------------|
| PONCET Laurent | USAC 94 |
| POUILLOUX Eric | PTRI 17 |
| PUJOL Camille | SNPAM 14 |
| RECH Jean Marie | PTRI 60 |
| SILENE Gaetan | PTRI 93 |
| TATOT Fabienne | Administration Centrale 92 |
| THOMAS Marie H el ene | PTRI 42 |
| THOMAS Pierre | IGN 94 |
| TILLIE Raphael | PTRI 36 |
| TRIPODI Thierry | PTRI 06 |
| VAN MARLE Marie Christine | Administration Centrale 92 |
| VANDERRIELE Kaci | PTAS 59 Dreal |
| WATREMEZ Pierre | AAMP |

Commission financi re et de contr le

La Commission Financi re et de Contr le aide   l'animation et au suivi de la politique financi re.

| | |
|----------------------|--|
| CANY Thomas | USAC 91 - Pr sident |
| COLLIN Eric | PTRI 21 |
| COOLS Xavier | OPA VNF |
| <i>GOUGE Patrick</i> | <i>Administration Centrale 92- mutation au Minist re des Finances courant 2014</i> |
| HAVEZ Christian | PTRI 48 |